

# GO FOR GOOD FOOD 2

## Journée de finalisation Afrondingsdag

29/03/2022



# GoodFood

MIEUX PRODUIRE, BIEN MANGER  
BETER PRODUCEREN, GOED ETEN

.brussels 



**BIENVENU·E·S À LA JOURNÉE DE  
FINALISATION GOOD FOOD !**

-----

**WELKOM OP DEZE GOOD FOOD  
AFRONDINGS DAG!**

# DÉROULÉ DE LA JOURNÉE – VERLOOP VAN DE DAG

- 9h00 Séance d'introduction - Inleiding
- 10h00 Atelier thématique 1 – Workshop 1
- 10h50 Pause et networking – Pauze en netwerken
- 11h05 Echange/speech avec/met le Ministre Alain Maron
- 11h35 Atelier thématique 2 – Workshop 2
- 12h35 Lunch Good Food – networking
- 14h15 Séance de reprise - Hervatting
- 14h30 Tables Objectifs /approfondissement opérationnalisation  
Workshops doelstellingen en uitdieping operationalisering
- 15h30 Séance de clôture – Slotwoord
- 15h45 Drink de clôture, célébration et networking  
Afsluitingsdrink, feest en networking

# NETWORKING

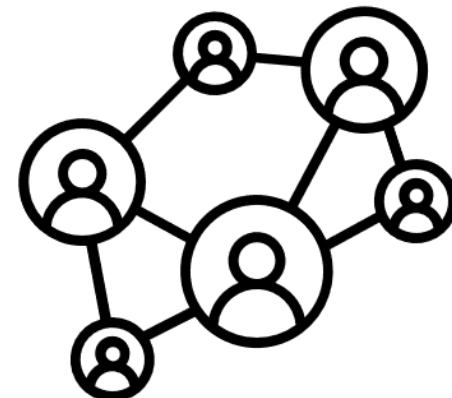

- **Vous avez reçu trois cartes de visite**  
U heeft 3 visitekaartjes ontvangen
- **Échanger ces cartes aux pauses café, lunch et drink**  
Wissel deze kaartjes uit tijdens de koffiepauzes, lunch en drink
- **Les moments pour faire du lien sont rares et en ce moment post covid, nous souhaitons vous inviter à aller à la rencontre des acteurs de la Good Food que vous connaissez moins.**  
**Bonnes rencontres !**  
Networkingmomenten zijn zeldzaam en in dit post-corona moment nodigen wij u graag uit om kennis te maken met de Good Food actoren die u minder goed kent. Fijne ontmoetingen!

# FAIRE CONNAISSANCE – STAND UP – 4Q

## KENNISMAKING – STAND UP – 4 VRAGEN

- 1. Qui représentez-vous aujourd'hui ?**  
Wie vertegenwoordigt u hier vandaag?
- 2. Quel est votre secteur d'actions ?**  
In welke sector bent u actief?
- 3. Depuis quand suivez-vous l'évolution de la stratégie Good Food ?** sinds wanneer volg jij de strategie GF ?
- 4. La stratégie Good Food... ?**  
De Good Food strategie...?

**Processus de co-construction de la  
Stratégie Good Food 2**

**Proces van co-constructie van de Good  
Food 2-strategie**

# GO FOR GOOD FOOD 2



CELINE FROMMELT  
ROBERTO BRUSCELLI  
MINISTÈRE BRUSSELOIS DU LOGEMENT, DE LA QUALITÉ DE LA VIE, DE  
L'ENVIRONNEMENT ET DE L'ÉNERGIE

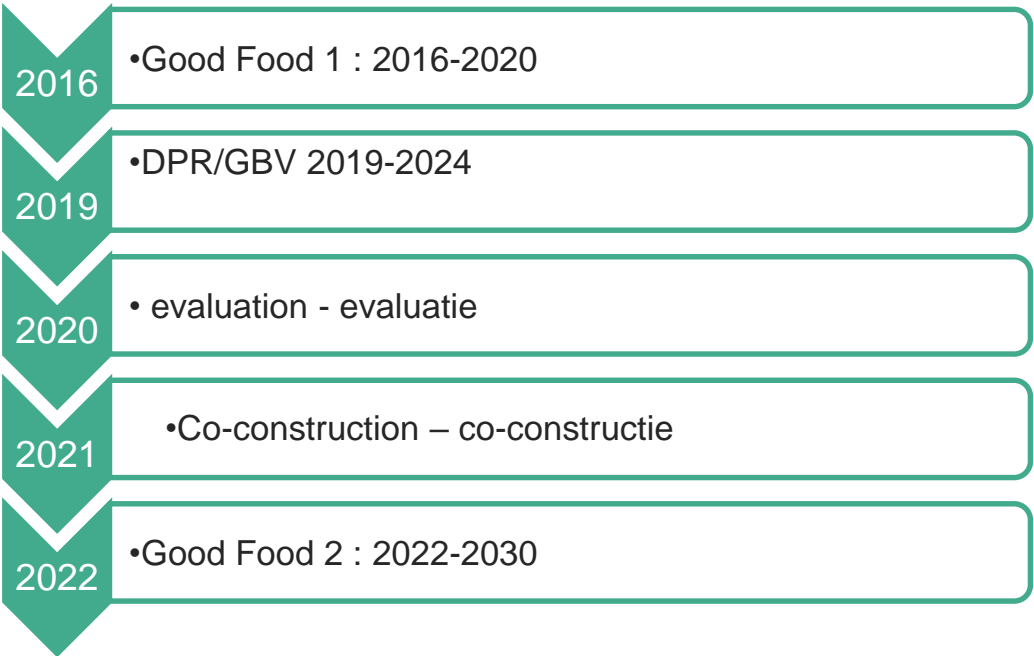

# Co-construction Stratégie Good Food 2.0

## Ligne du temps

✓ Avril 2022 : texte final  
 ✓ Juin 2022 : approbation

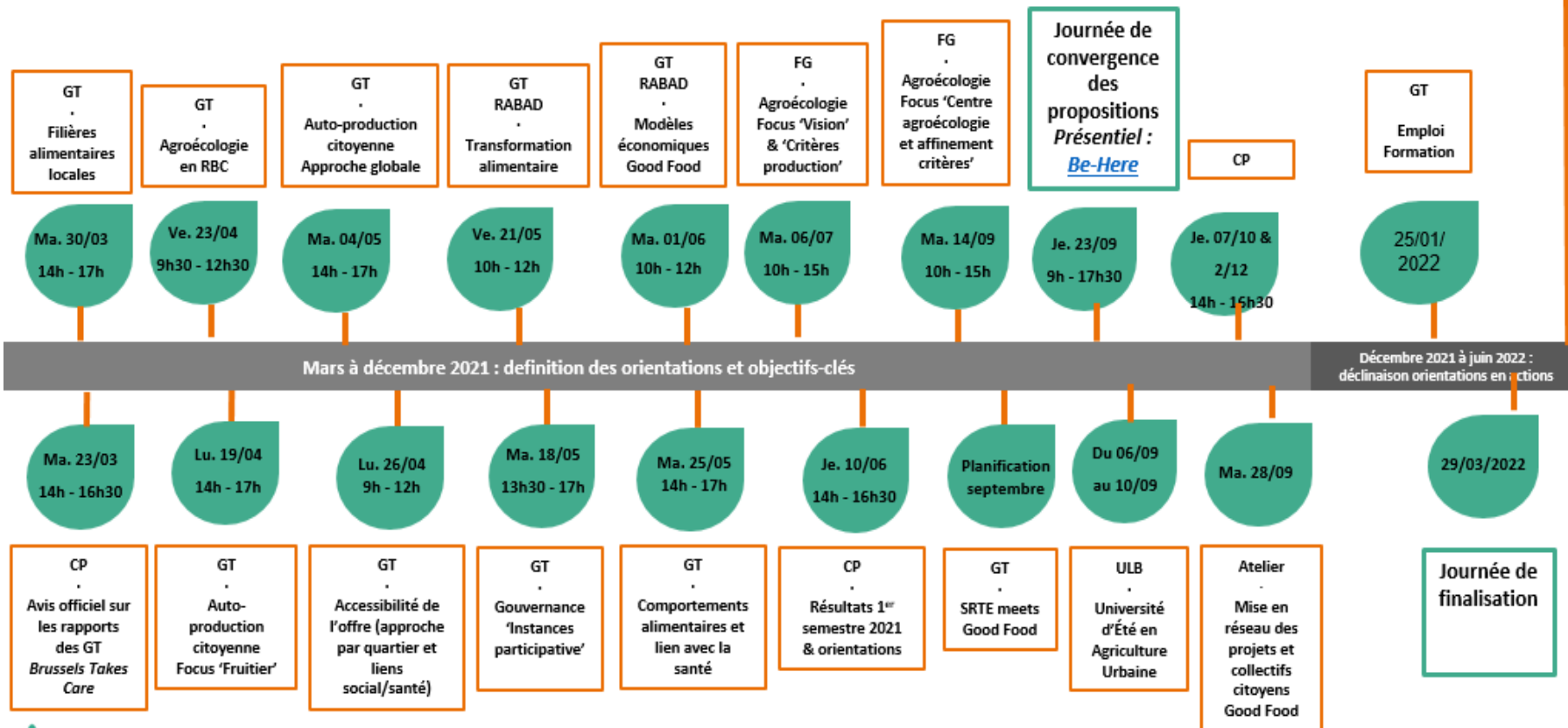

Les moments de participation en cours de planification sont progressivement ajoutés à ce calendrier  
 CP = Conseil Participatif      GT = Groupe de Travail      FG = Focus Groupe



# JOURNÉE DE FINALISATION AFRONDINGSDAG

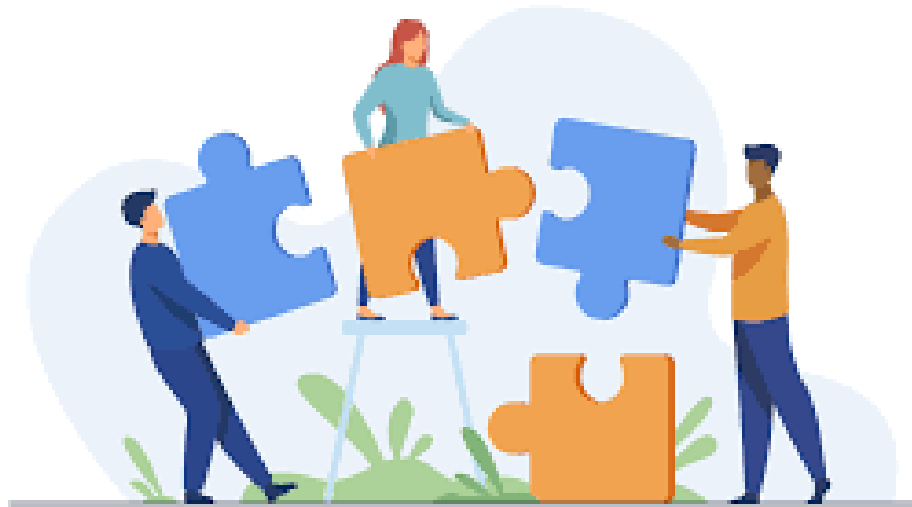

**La stratégie Good Food 2**

**De Good Food 2-strategie**

# REPONDRE AUX DEFIS GLOBAUX ET LOCAUX

## REAGEREN OP MONDIALE EN LOKALE PROBLEMEN

- **Protection de la nature et sa biodiversité**  
Bescherming van de natuur en haar biodiversiteit
- **Dérèglement climatique**  
Klimaatverstoring
- **Santé**  
Gezondheid
- **Sociodémographie**  
Sociodemografie
- **Économie**  
Economie

Emissions directes et indirectes de la RBC en 2013 [MtCO<sub>2</sub>e]

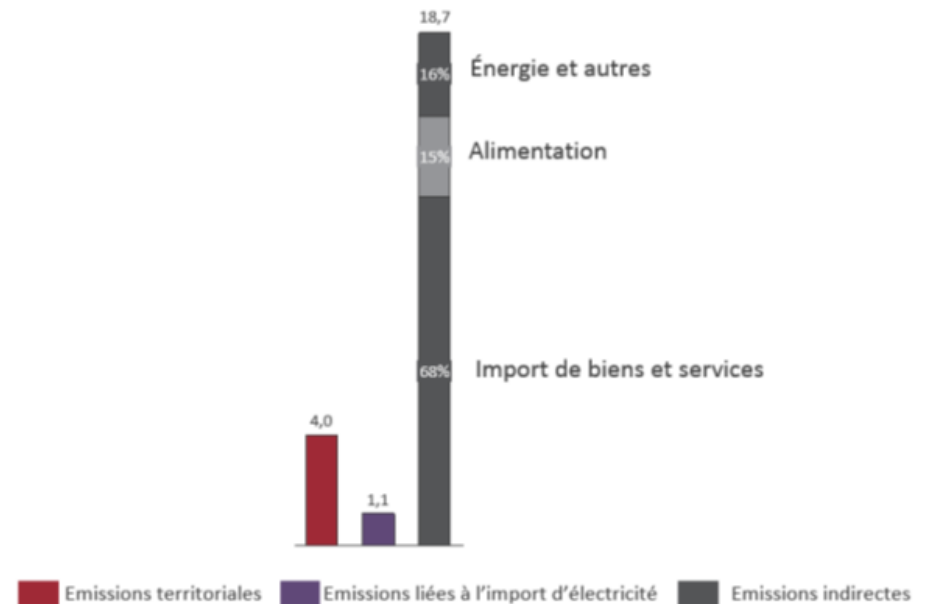

# CADRE PLANOLOGIQUE / PLANOLOGISCH KADER

**Stratégie régionale de transition économique**

Gewestelijke strategie van de economische transitie

**Plan Régional de Développement Durable**  
Gewestelijk Plan voor Duurzame Ontwikkeling

**Stratégie Good Soil**  
Good Soil Strategie

**Programme d'action de lutte contre la pauvreté**  
Actieprogramma tegen armoedebestrijding

**Plan Régional d'Affectation du Sol**  
Gewestelijk Bestemmingsplan

**Plan de gestion de l'eau**  
Waterbeheerplan

**Plan stratégique de promotion de la santé bruxellois**  
Brussels strategisch promoplan voor de gezondheid

**Plan énergie climat**  
Energie-Klimaatplan

**Le Plan régional d'innovation**  
Gewestelijk innovatieplan

**Plan de gestion des ressources et des déchets**  
Hulpbronnen- en Afvalbeheerplan

**Programme Régional de Réduction des Pesticides**  
Gewestelijk Programma voor pesticidenreductie

**Stratégie Good Move – Good Move Strategie**

**Plan Nature - Natuurplan**



# LA STRATEGIE DE TRANSITION ECONOMIQUE (SRTE) FAIT DE L'ALIMENTATION UNE PRIORITE BRUXELLOISE

## VOEDING IS EEN BRUSSELSE PRIORITEIT VOOR DE STRATEGIE VAN DE ECONOMISCHE TRANSITIE (GSET)

GC4  
BRUSSELS  
2030

SRTE/GSET



- **Une stratégie « coupole » ambitieuse à forte mobilisation** : répondre aux enjeux économiques de demain en renforçant la cohérence des plans et stratégies régionaux (Plan industriel, SBA, Next Tech, PRI, PGRD, Renolution, GM, GF)
- **Stand van zaken :**
  - ✓ Onderhandelingen en raadplegingen met administraties, sociale partners en kabinetten
  - ✓ Voltallig GF-hoofdstuk gevalideerd (« *onder voorbehoud van eventuele wijzigingen* »)
  - Aanneming van de strategie in eerste lezing door Brusselse regering voorzien **op 31/03**



- **1<sup>er</sup> secteur économique belge en terme d'emploi et de contribution au PIB**
- In BHG :
  - 1 op de 20 banen in de Horeca (**4,9%**)
  - **30%** van de Brusselse winkels
  - **14%** van de Brusselse huishouduitgaven (2de grootste op één na, namelijk huisvesting)
- Internationale context (covid, Ukraine)

- **Un focus sectoriel « GF » au sein de la SRTE permet d'activer l'ensemble des leviers économiques régionaux**

- Exemples :
  - Programme d'accompagnement GF spécifique dédié aux acteurs du secteur (hub.brussels)
  - Développement d'un maillage logistique adéquat pour le développement de la filière (Citydev, Port de Bruxelles)
  - Inciter financièrement à la certification « bio » et « local » par des aides économiques (Bruxelles Economie et Emploi)
  - ...





# 4 TRANSVERSALE - PRINCIPES -TRANSVERSAUX

## **Gouvernance :**

Participative, décloisonnée  
co-portée

---

## **Bestuur:**

Participatief  
samenwerkend, samen gedragen

## **Approche territoriale**

réfléchi à différentes échelles

---

**Territoriale benadering**  
doordacht op verschillende  
niveaus

**Enjeux** de lutte & adaptation aux  
dérèglements **climatiques** et de  
protection et renforcement de la  
**biodiversité** rencontrés

---

**Uitdagingen** van bestrijding van  
en aanpassing aan  
**klimaatverstoring** en  
bescherming en versterking van  
de **biodiversiteit**

**Principe d'inclusion sociale, de  
santé et de souveraineté  
alimentaire**

appliqué systématiquement

---

**Principe van sociale,  
gezondheids- en  
voedselsoevereiniteit inclusie**  
systematisch toegepast

# GOUVERNANCE - BESTUUR

DRAFT VERSION 23.03.2022

Schema van bestuursorganen van de Good Food 2 Strategie.

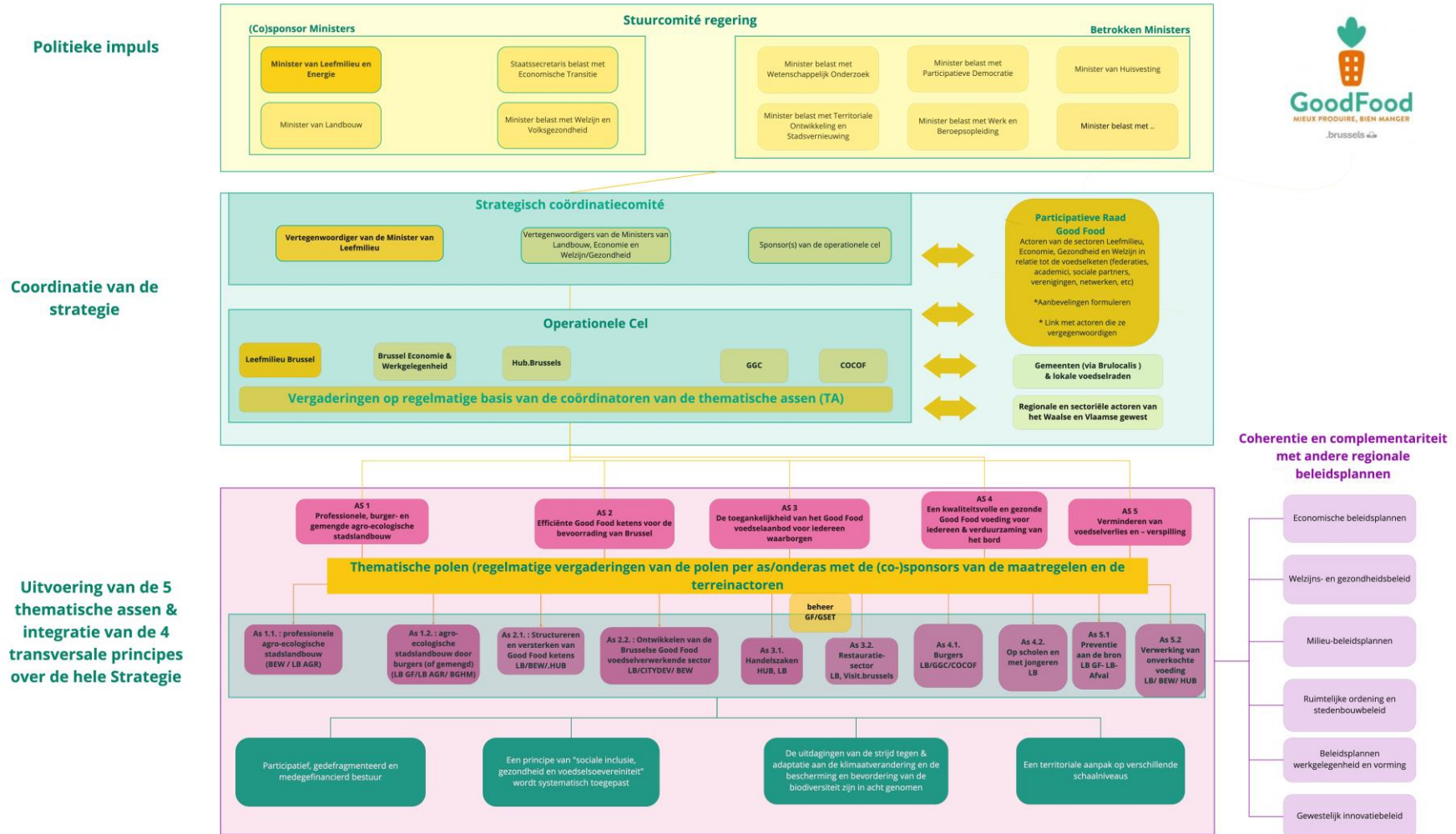



**Mesures opérationnelles de la stratégie  
Good Food 2 : 5 axes / 10 sous-axes**

---

**Operationele maatregelen van de Good  
Food 2-strategie : 5 assen / 10 sub-assen**

**AXE 1: PRODUCTION BRUXELLOISE  
PROFESSIONNELLE ET CITOYENNE,  
AGROECOLOGIQUE ET RENFORCEE  
-> PRODUCTION AGROECOLOGIQUE  
PROFESSIONNELLE**

Espaces de production /  
productieterreinen



Agroécologie  
/agroecologie



Production métropolitaine /  
metropolitane productie



Accompagnement des producteurs /  
Producenten begeleiden

Soutien financier /  
Financiële steun

**AS 1: AGROECOLOGISCHE EN VERSTERKTE  
BRUSSELE PRODUCTIE DOOR  
PROFESSIONELEN EN BURGERS  
-> AGROECOLOGISCHE PRODUCTIE DOOR  
PROFESSIONELEN**

**AXE 1: PRODUCTION BRUXELLOISE  
PROFESSIONNELLE ET CITOYENNE,  
AGROECOLOGIQUE ET RENFORCEE  
-> PRODUCTION AGROECOLOGIQUE  
CITOYENNE ET MIXTE**

Espaces de production/  
productieterreinen



Projets pilotes accessibles/  
Toegankelijke pilootprojecten



**AS 1: AGROECOLOGISCHE EN VERSTERKTE  
BRUSSELE PRODUCTIE DOOR  
PROFESSENELEN EN BURGERS  
-> AGROECOLOGISCHE PRODUCTIE DOOR  
BURGERS EN GEMENGD**

Accompagner les producteurs/  
Producenten begeleiden



Diversification/ diversificatie  
focus fruit

## AXE 2: FILIÈRES GOOD FOOD EFFICIENTES POUR APPROVISIONNER BRUXELLES

-> **STRUCTURER ET RENFORCER LES  
FILIÈRES GOOD FOOD**

Renforcer les partenariats  
Versterking van partnerschappen



Soutenir le développement de solutions  
logistiques / Ondersteuning van de  
ontwikkeling van logistieke oplossingen

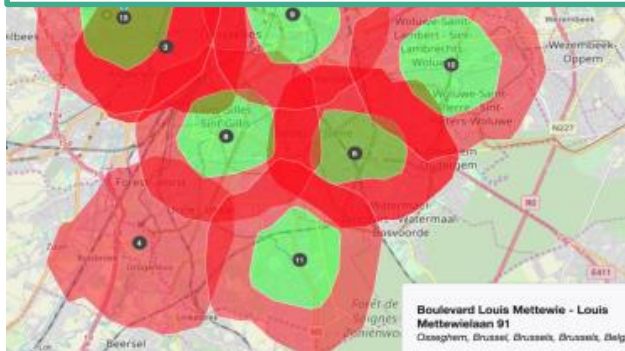

## AS 2: EFFICIENTE GOOD FOOD KETENS VOOR DE BEVOORRADING VAN BRUSSEL

-> **STRUCTUREREN EN VERSTERKEN VAN  
GOOD FOOD KETENS**

Former l'ensemble des métiers  
alimentation / Opleiding voor alle beroepen  
in de voedingssector



Création/transition entreprise alimentaire  
Oprichting/transitie voedingsbedrijven



**AXE 2: FILIÈRES GOOD FOOD  
EFFICIENTES POUR  
APPROVISIONNER BRUXELLES  
-> TRANSFORMATION**

**AS 2: : EFFICIENTE GOOD FOOD KETENS  
VOOR DE BEVOORRADING VAN BRUSSEL  
-> VERWERKING**

**Mettre à disposition des infrastructures  
adaptées**

Ter beschikking stellen van aangepaste  
infrastructuren



**Soutenir les activités  
d'envergure régionale  
Ondersteunen van  
omvangrijke  
gewestelijke activiteiten**



**AXE 3: ASSURER L'ACCESSIBILITÉ À TOUS  
D'UNE OFFRE ALIMENTAIRE GOOD FOOD  
-> DANS LA RESTAURATION**

Atteindre l'ensemble du secteur  
Horeca grâce à des **partenariats** /  
De hele horecasector bereiken via  
**partnerschappen**



**AS 3: TOEGANG TOT EEN GOOD FOOD  
VOEDING VOOR IEDEREEN VERZEKEREN  
-> IN DE RESTAURATIE**

Des labels Good Food connus et  
reconnus / Bekende en erkende  
Good Food-labels



Plus de Good Food dans les  
cantines scolaire / Meer Good  
Food in schoolkantines.



Accompagner , inspirer,  
faciliter /Begeleiden,  
inspireren, vergemakkelijken



# AXE 3 : ASSURER L'ACCESSIBILITÉ À TOUS D'UNE « OFFRE ALIMENTAIRE GOOD FOOD »

## SOUS AXE: COMMERCES

# AS 3 : TOEGANG TOT EEN GOOD FOOD VOEDING VOOR IEDEREEN VERZEKEREN

## SUB-AS: HANDEL

Partout à Bruxelles  
Overall in Brussel

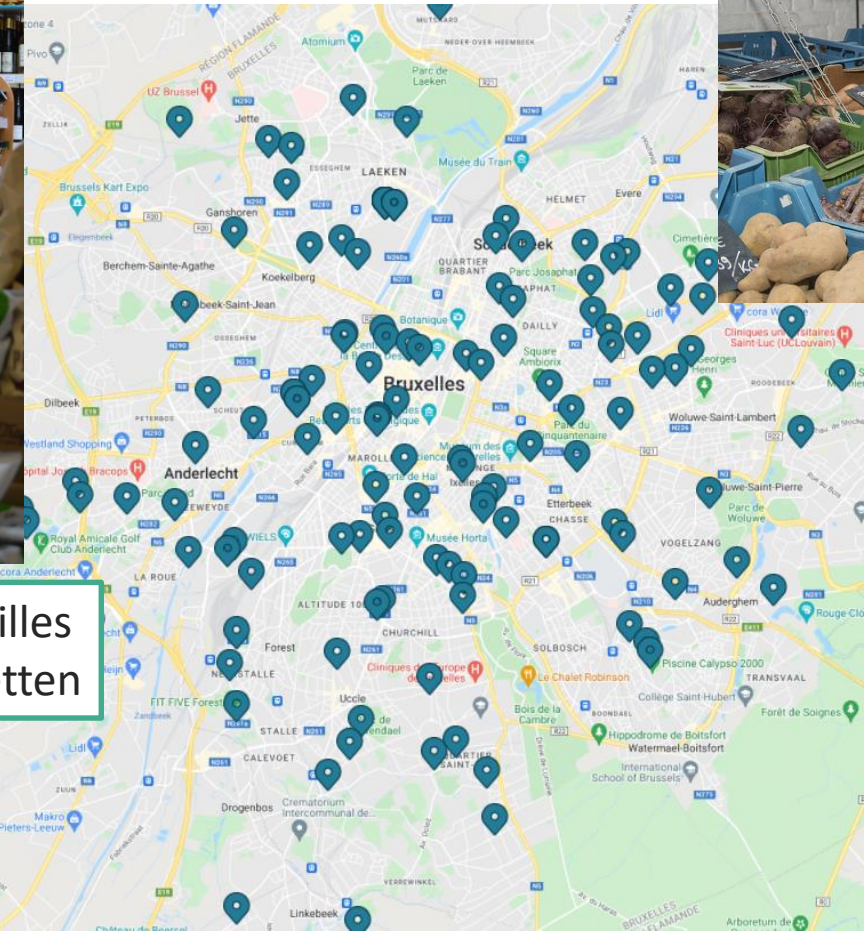

Pour tous les modes de consommation  
Voor alle soorten consumptie

Pour tous les portefeuilles  
Voor alle budgetten



# AXE 4: UNE ALIMENTATION GOOD FOOD

## POUR TOU·TE·S

-> CITOYEN·NE·S



Accessibilité de la Good Food  
(géographique, culturelle, financière)  
Toegang tot Good Food  
(geografisch, cultureel, financieel)



Dynamiques Good Food de quartier  
Good Food wijkdynamieken



Collaborations  
environnement, social, santé  
Samenwerking milieu,  
sociaal, gezondheid

Collaboration acteurs relais locaux  
Formations  
Samenwerking lokale relaisactoren  
Opleidingen

# AS 4: GOOD FOOD VOEDING

## VOOR IEDEREEN

-> BURGERS



Végétalisation progressive de l'assiette  
Geleidelijk meer plantaardig voedsel op  
het bord





## AXE 4: UNE ALIMENTATION GOOD FOOD POUR TOU.TE.S

-> DANS LES ÉCOLES ET AVEC LES JEUNES



- Des potagers à l'école et dans le quartier  
Moestuinen op school en in de wijk
- Des jeunes impliqués  
Betrokken jongeren
- Des collations et boîtes à tartines  
Good Food...  
Good Food tussendoortjes en brooddozen

## AS 4: GOOD FOOD VOEDING VOOR IEDEREEN

-> IN SCHOLEN EN MET JONGEREN



# AXE 5 : LES PERTES ET GASPILLAGES ALIMENTAIRE RÉDUITS

-> À LA SOURCE

! MONITORING !

Citoyens :  
communication; récurrence  
appui parties prenantes (distribution)  
Burgers:  
Communicatie; herhaling  
steun belanghebbenden (distributie)



Lien actions biodéchets  
Link acties bioafval



# AS 5 : VOEDSELVERLIEZEN EN – VERSPILLING VERMINDEREN

-> AAN DE BRON

Professionnels : Actions transversales  
Facilitateur biodéchets  
Professionelen: Transversale acties  
Bioafval facilitator



## AXE 5 : LES PERTES ET GASPILLAGES ALIMENTAIRE RÉDUITS

-> TRANSFORMATION D'INVENDUS



Soutenir les projets ambitieux , innovants, de transformation d'invendus

Steun voor ambitieuze, innovatieve projecten om onverkochte goederen te verwerken



# BUDGET (INDICATIF & PARTIEL !)

## BUDGET (INDICATIEF & PARTIEEL)

- ! Document transmis : budget BE/BEE - ! Verzonden document: budget LB/BEW

-> + co-financement : gouvernement - + co-financiering: regering

Budget ( <b>BE/BEE uniquement</b> )	2022	2023	2024	2025/2027 (/an)	2028/2030 (/an)
Gouvernance (y compris subsides réseaux/Fédé)/ beheer (waaronder subsidies/netwerk)	400000	300000	300000	300000	300000
Communication/ communicatie	235000	265000	265000	265000	300000
AAP transversaux/ transversale projectoproepen	580000	580000	580000	700000	700000
AU PRO / SL PRO( <b>hors budget BE</b> )	630.000€	415.000€	415.000€	415.000	415.000
AU CIT (hors achat terre) SL Burgers (buiten aankoop terrein)	560.000	560.000	560.000	750.000	750.000
Filières ( <b>hors investissements &amp; SRTE</b> )/ Ketens ( <b>buiten investeringen &amp; GSET</b> )	255.000	535.000	510.000	580.000	580.000
Offre – restauration / Aanbod - restauratie	450.000	500.000	500.000	700.000	700.000
Offre – commerces ( <b>hors SRTE</b> ) Aanbod Handel ( <b>buiten GSET</b> )	420.000	135.000	135.000	380.000	380.000
GF pour tous – citoyens GF voor iedereen - burgers	550.000	800.000	500.000	700.000	500.000
GF pour tous – écoles GF voor iedereen - scholen	250.000	250.000	250.000	250.000	250.000
Gaspi – prév (hors FAC) Verspilling – prev (buiten FAC)	8.000	8.000	50.000	900.000	300.000
TOT	+/- 4,4M	+/- 4,3M	+/- 4,1M	+/- 5,9M	+/- 5,2M

Questions/réponses ! Vragen/antwoorden !



ATELIERS/WORKSHOP	SALLE/ZAAL
Production agroécologique professionnelle // Agro-ecologische productie	ATRIUM
Production agroécologique citoyenne// Agro-ecologische productie door burgers	TERRA
Filières Good Food // Good Food Keten	BARBULA/AMANITA
Cantines et restaurants// Kantines en restaurants	ATRIUM
Transformation et commerce // Verwerking en handel	AUDITORIUM (HAUT)
Good Food pour tous, citoyens // Good Food voor iedereen, burgers	SALAMANDRA/LIBELULLA
Good Food pour tous, écoles et jeunes // Good Food voor iedereen, scholen en jongeren	AQUA
Pertes et gaspillages alimentaires réduits // Vermindering van voedselverlies en verspilling	AUDITORIUM (HAUT)
Gouvernance // Governance	AUDITORIUM (BAS)

## Rez de Chaussée // Gelijkvloers

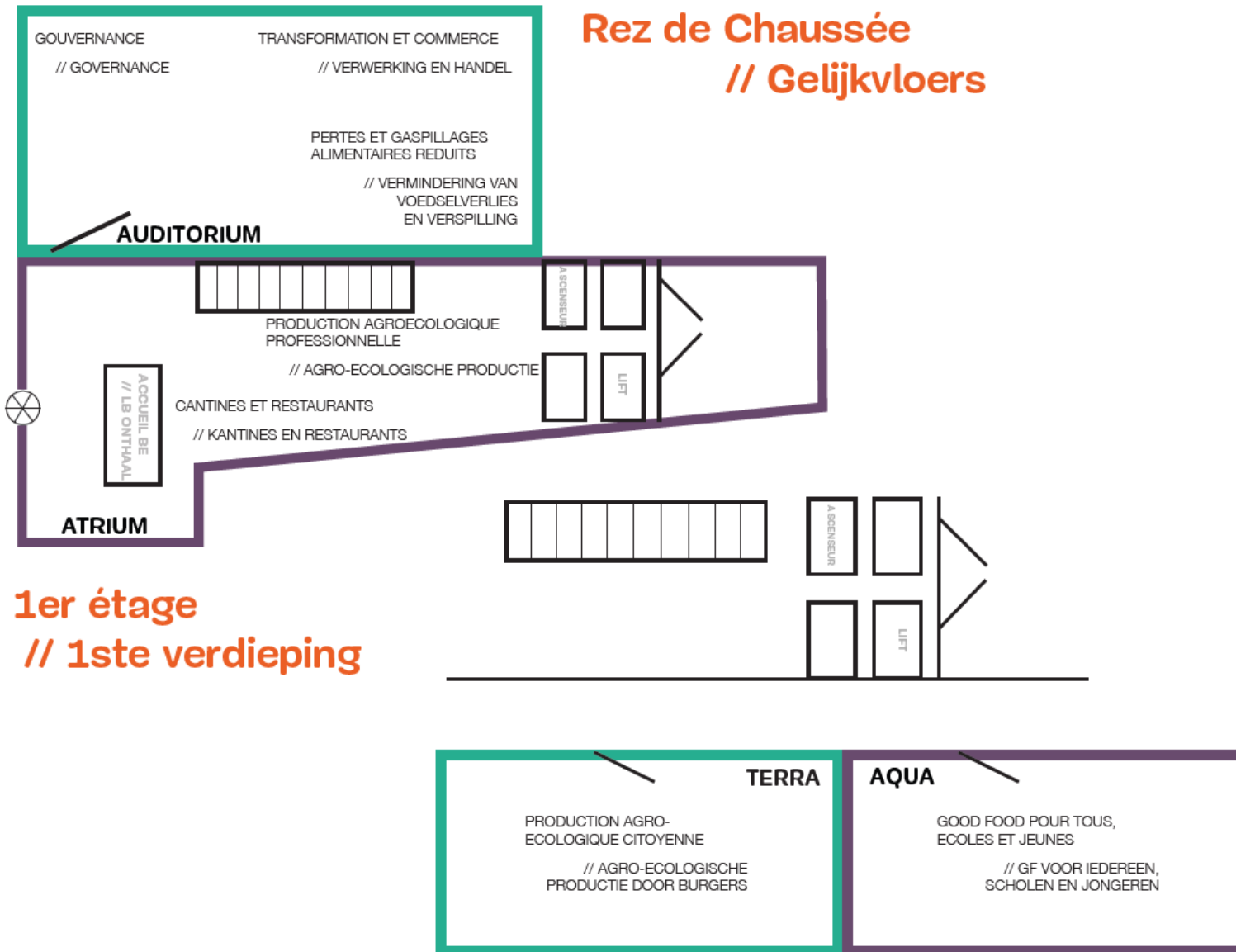

## 1er étage // 1ste verdieping

2ème étage  
// 2de verdieping

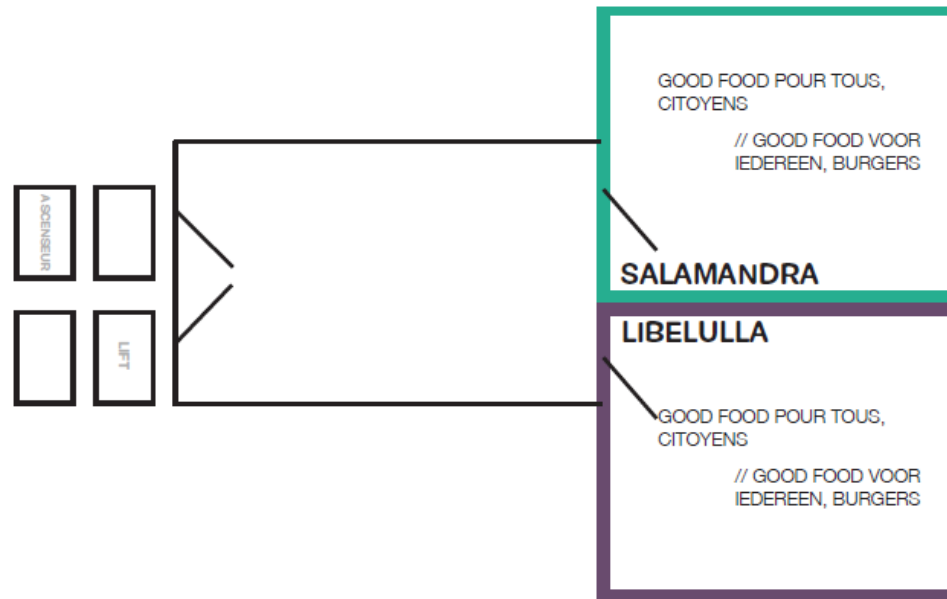

3ème étage  
// 3de verdieping

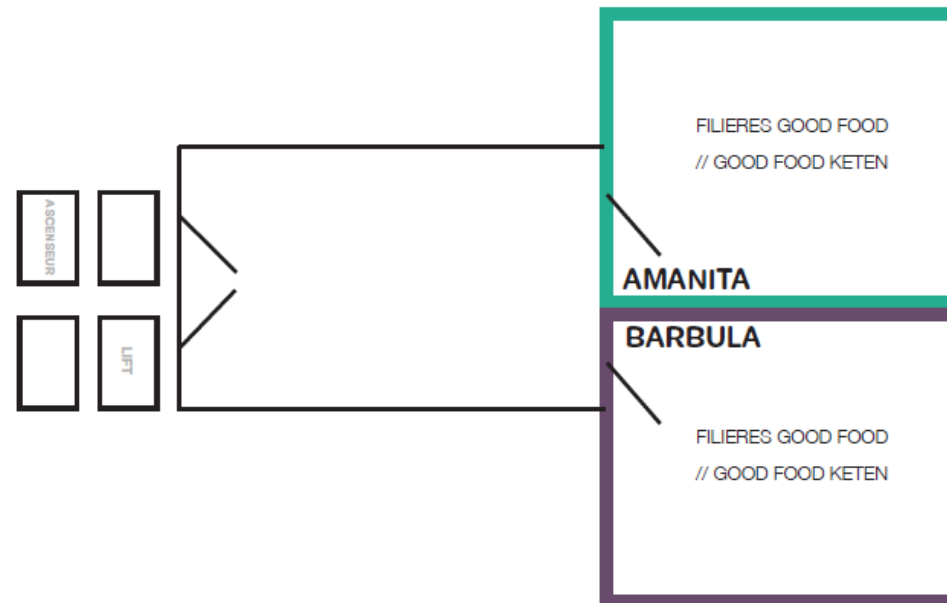



**TABLES RONDES // RONDETAFELGESPREK**

**SALLE // ZAAL**

<p><b>Approfondissement- opérationnalisation // verdere operationalisering</b></p>	<p><b>Good Food Filières // Good Food Keten</b></p>	<p>CAFETARIA</p>
	<p><b>Gaspillage // voedselverspilling</b></p>	<p>CAFETARIA</p>
	<p><b>Good Food pour tous // Good Food voor iedereen</b></p>	<p>CAFETARIA</p>
	<p><b>Offre accessible // Toegankelijk aanbod</b></p>	<p>CAFETARIA</p>
	<p><b>Production // Productie</b></p>	<p>CAFETARIA</p>
<p><b>Objectifs chiffrés // Becijferde doelstellingen</b></p>	<p><b>Ecologique // Ecologische</b></p>	<p>AUDITORIUM</p>
	<p><b>Economique // Economische</b></p>	<p>AQUA</p>
	<p><b>Social santé // Sociale / gezondheidsbenadering</b></p>	<p>SALAMANDRA</p>
	<p><b>Gouvernance // Governance</b></p>	<p>TERRA</p>